檔　　號：
保存年限：

國立彰化師範大學　函

地址：500彰化市進德路一號
聯絡人：林詩琴
聯絡電話：04-7232105#5435
傳真：04-7244794
電子信箱：shihchin@cc.ncue.edu.tw

受文者：嘉義市蘭潭國民小學
發文日期：中華民國110年6月29日
發文字號：進修字第1100500159號
速別：普通件
密等及解密條件或保密期限：
附件：

裝

主旨：檢送本校進修學院推廣教育課程招生簡章共4門課程（線上互動課程），敬請惠予公告，請查照。

說明：

一、「繪本的手作遊戲—繪本創作閱讀寫作教學活用師資培訓班」課程時間為110年7月18日及8月1日(日）上午09:00-17:00，合計14小時，公務人員及教師可登錄研習時數，本課程為遠距直播互動課程，課程費用每人4,000元，贈送繪本教學暢銷書一本，防疫期間線上課程超值優惠方案每人3,400元。

訂

二、「2021 Summer-英語發音輕鬆學」課程時間為110年8月2日至8月13日，週一至週五每日10：00-11：30，共10日合計15小時，招生對象國小高年級、國中及欲提升自我英語發音對話者，本課程為遠距直播互動課程，課程費用每人2,400元，兩人以上同行優惠價每人2,000元。

線

三、「特別的歌給特別的你—音樂治療融入教學實務應用班」課程時間為110年8月7、8、14、15日(六或日）上午09:00-12:00，合計12小時，公務人員及教師可登錄研習時數，本課程為遠距直播互動課程，課程費用為每人4,500元，防疫期間線上課程超值優惠方案每人3,200元。

四、「線上教學Easy Go-OFFICE實務技巧應用班」課程時間為110年8月11日及8月27日(每週一/三/五)18:00-21:00，共8

1100003307

堂24小時，公務人員及教師可登錄研習時數，本課程為遠距直播互動課程，課程費用每人6,000元，防疫期間線上課程超值優惠方案每人4,800元。

五、報名方式：線上報名，請至本校進修學院報名管理系統報名。如第一次報名，請先申請帳號。(https://aps.ncue.edu.tw/cee/index.php)

六、報名規定及其他課程資訊請詳閱各課程招生簡章，如有相關問題請逕向簡章中聯絡人洽詢。

正本：公私立大專校院、各公私立高級中學、各公私立高級職業學校、臺中市各國民中學、臺中市各國民小學、彰化縣各國民中學、彰化縣各國民小學、南投縣各國民中學、南投縣各國民小學、臺北市各國民中學、臺北市各國民小學、新北市各國民中學、新北市各國民小學、基隆市各國民中學、基隆市各國民小學、桃園市各國民中學、桃園市各國民小學、新竹縣各國民中學、新竹縣各國民小學、苗栗縣各國民中學、苗栗縣各國民小學、雲林縣各國民中學、雲林縣各國民小學、嘉義縣各國民中學、嘉義縣各國民小學、臺南市各國民中學、臺南市各國民小學、高雄市各國民中學、高雄市各國民小學、屏東縣各國民中學、屏東縣各國民小學、宜蘭縣各國民中學、宜蘭縣各國民小學、花蓮縣各國民中學、花蓮縣各國民小學、臺東縣各國民中學、臺東縣各國民小學、新竹市各國民中學、新竹市各國民小學、嘉義市各國民中學、嘉義市各國民小學

副本：本校進修教育研究中心

繪本的手作遊戲—繪本創作閱讀寫作教學活用師資培訓班
(線上互動課程)

近年來，繪本已成為學童學習的重要讀物，幼兒園裡廣泛運用繪本為教材，或是教育部以繪本作為送給小一新生閱讀起步走的入學禮物，都彰顯繪本在幼兒及小學階段學習的重要性，因此本課程進行繪本的專題探討，期能達成以下目標:

1.透過生動的繪本創作與手作教學，激發讀寫興趣與能力。

2.開發活化與深化的教學知能，從一本繪本的產出體驗，實踐跨領域素養導向教學的理念與 具體學習。

本課程邀請有多本繪本教學著作的林美琴老師教導認識繪本與分齡繪本選擇，並有繪本教學實例和教案實作，讓學員能夠廣泛運用在教學模式之中，使教學課程能更為活潑生動。

適合對象： 1.幼兒園老師、補習班及安親班教師。
2.想培養第二專長，提升自我能力者。
3.對繪本教育有興趣的家長及一般民眾。
4. 未來想從事繪本教學相關事業者。

招生名額： 20名，額滿截止。

研習時間： 2021年07月18日(日)09:00~17:00(7小時)
2021年08月01日(日)09:00~17:00(7小時) (2天共14小時)

遠距教學： 本課程為遠距直播互動課程，**使用 Google Meet 線上進行同步授課**，學員不須註冊帳密，上課前使用電腦、手機、平板連結本校提供之專屬上課網址即可加入會議室。**繳費後提供專人服務協助您進行線上測試，上課前本校將 E-mail 上課資訊至您電子信箱。**

線上直播互動課程特色

★線上直播形式、線下課後群組★
★教學內容扎實、案例詳盡豐富★
★分組互動討論、開拓新社交圈★

課程費用： 課程研習費用新台幣4,000元/**贈送教師出版繪本教學暢銷書一本**
防疫期間線上課程超值優惠方案優惠每人3,400元。

報名步驟： 線上報名，請至本校進修學院報名管理系統報名。如第一次報名，請先申請帳號。(https://aps.ncue.edu.tw/cee/index.php)

繳費方式： 承辦單位於開課前統一以 E-Mail 寄送繳費單通知繳款作業。請依繳費期限內下載列印，並於全國各地郵局、ATM 轉帳、四大超商等管道完成課程費用繳交，方完成報名手續。

退費方式： 學員完成報名繳費後，因故申請退費，應依下列方式辦理：
（一）學員自報名繳費後至開班上課日前申請退費者，退還已繳學費之九成。自開班上課之日起算未逾總時數三分之一申請退費者，退還已繳學費之1/2。開班上課時間已逾總時數三分之一始申請退費者，不予退還。
（二）已繳代辦費應全額退還。但已購置成品者，發給成品。
（三）學校因故未能開班上課，應全額退還已繳費用。

注意事項： （一）學員上課前請務必先測試至少二種裝置能使用視訊軟體，並確認麥克風及耳機等音訊，避免正式上課當天連上或使用遇到問題。
（二）本班為非學分班，學員出席課程達2/3 (2天共14小時) (含)以上者，須發推廣教育研習證明書。
（三）錄取之學員一律不得辦理保留資格。
（四）每班報名人數如未達最低開班人數，本校保有不開班的權利，學員

所繳報名費無息退還，不得異議。

（五）如遇風災、地震或重大災害等不可抗力之因素所造成的停課事項，不列入扣除時數之要因（依正常時數計算）。

（六）本校保有最終修改此招生簡章權利。

本簡章如有未盡事宜，悉依本校相關規定辦理；課程資訊如有相關異動，以本校網站公告為準，以上內容主辦單位有權更改相關活動內容。

聯絡方式： 國立彰化師範大學進修學院

住址：500彰化市進德路一號 教學大樓6F

電話：(04) 723-2105分機5424 洪先生

E-mail：hung1031@cc.ncue.edu.tw

課程單元： (如有調整課程及日期另行通知學員)

日期	時間	課程單元	時數	老師	上課地點
110/07/18	09:00-12:00	**手作繪本的異想世界** --手作繪本大觀園 **手作繪本的異想世界** --繪本內容發想與創作	3	林美琴	遠距教學
	13:00-17:00	**創造力烘焙王** —從內容構思到分鏡圖的設計 **好繪本，如何好?** --內頁圖文創作技巧	4		
110/08/01	09:00-12:00	**手作繪本快樂玩(一)** --繪本製作 DIY **手作繪本快樂玩(一)** --繪本製作 DIY	3		
	13:00-17:00	**手作繪本快樂玩(三)** --手作繪本愛上閱讀與寫作 **手作繪本大觀園** —繪本創作的檢視與活用的無限可能	4		

師資介紹：

授課老師	學歷	專長	資歷
林美琴	**臺灣師範大學** 國文系 學士 **美國南加州大學** 東亞語言與文化研究所 碩士	·台灣文學暨讀寫教育研究 ·閱讀寫作 ·親子共讀 ·生命書寫相關領域教學及培訓 ·創意教學	＊作家暨讀寫教育研究者 ＊閱讀/寫作/讀書會/說故事/親子共讀/生命書寫相關領域國際培訓講師 ＊教育部<小一閱讀起步走>編輯委員 ＊文化部線上主題書展策展人 ＊台南市<Book Start>閱讀計畫>委員 ＊國小國語課本編撰委員 ＊台南市公共圖書館委員會委員

2021 Summer-英語發音輕鬆學簡章

Phonics（自然發音）是美語系國家教育孩子學習美語的入門課程。自然發音的基本作用，類似我們小時候學的 kk 音標；不同的是，kk 音標是發展一套英文字母以外的符號，而自然發音使用的就是26個英文字母本身。

學習 Phonics 的好處在於可協助孩子建立直覺般的「**字音聯結**」，加快閱讀速度，順暢且正確地將英文說出來，對建立學習自信心有莫大的幫助；此外，具備自然發音基礎，也能有效降低孩子背單字的記憶的負擔，而正確學習 Phonics 能幫助建立敏銳的音韻識覺 ，對聲音的辨識與區別能力正是聽力最重要的練習。

適合對象：
1. 國小五年級提前欲先修者。
2. 國小六年級升國中準備者。
3. 國中欲提升自我英語能力者。
4. 欲提升自我英語發音對話者。

★需提前了解 GOOGLE MEET 程式基礎使用★

招生名額： 20名，額滿截止。

研習時間： 2021年08月02日(一)- 08月06日(五)每天10:00~11:30
2021年08月09日(一)- 08月13日(五)每天10:00~11:30
(10天合計共15小時)

遠距教學： 本課程為遠距直播互動課程，**使用 Google Meet 線上進行同步授課**，學員不須註冊帳密，上課前使用電腦、手機、平板連結本校提供之專屬上課網址即可加入會議室。**繳費後提供專人服務協助您進行線上測試，上課前本校將 E-mail 上課資訊至您電子信箱。**

線上直播互動課程特色

★線上直播形式、線下課後群組★
★教學內容扎實、案例詳盡豐富★
★分組互動討論、開拓新社交圈★

課程費用： 課程研習費用新台幣2,400元。
(兩人同報每人2, 000元)

報名步驟： 線上報名，請至本校進修學院報名管理系統報名。如第一次報名，請先申請帳號。(https://aps.ncue.edu.tw/cee/index.php)受理報名至額滿為止。

繳費方式： 承辦單位於開課前統一以 E-Mail 寄送繳費單通知繳款作業。請依繳費期限內下載列印，並於全國各地郵局、ATM 轉帳、四大超商等管道完成課程費用繳交，方完成報名手續。

退費方式： 學員完成報名繳費後，因故申請退費，應依下列方式辦理：
（一）學員自報名繳費後至開班上課日前申請退費者，退還已繳學費之九成。自開班上課之日起算未逾總時數三分之一申請退費者，退還已繳學費之1/2。開班上課時間已逾總時數三分之一始申請退費者，不予退還。
（二）已繳代辦費應全額退還。但已購置成品者，發給成品。
（三）學校因故未能開班上課，應全額退還已繳費用。

注意事項： （一）學員上課前請務必先測試至少二種裝置能使用視訊軟體，並確認麥克風及耳機等音訊，避免正式上課當天連上或使用遇到問題。
（二）本班為非學分班，出席達2/3(含)以上，頒發推廣教育研習證明書。

（三）錄取之學員一律不得辦理保留資格。

（四）每班報名人數如未達最低開班人數，本校保有不開班的權利，學員所繳報名費無息退還，不得異議。

（五）如遇風災、地震或重大災害等不可抗力之因素所造成的停課事項，不列入扣除時數之要因（依正常時數計算）。

（六）本校保有最終修改此招生簡章權利。

本簡章如有未盡事宜，悉依本校相關規定辦理；課程資訊如有相關異動，以本校網站公告為準，以上內容主辦單位有權更改相關活動內容。

聯絡方式： 國立彰化師範大學進修學院

住址：500彰化市進德路一號 教學大樓6F

電話：(04) 723-2105分機5424 洪先生

E-mail：hung1031@cc.ncue.edu.tw

課程單元： (如有調整課程及日期另行通知學員)

上課時間		課程單元	課程大綱	時數	授課老師
8/2	10:00-11:30	課堂練習與提問	Understanding Phonics and KK phonetics 認識自然發音和KK音標的異同、字母正確念法	1.5	楊燕菁老師
8/3	10:00-11:30	課堂練習與提問	Understanding Consonants (1) 子音介紹與應用(1)	1.5	
8/4	10:00-11:30	課堂練習與提問	Understanding Consonants (2) 子音介紹與應用(2)	1.5	
8/5	10:00-11:30	課堂練習與提問 練習小測驗	Review Practice 子音複習	1.5	
8/6	10:00-11:30	課堂練習與提問	Understanding Vowels(1) 母音介紹與應用(1)	1.5	
8/9	10:00-11:30	課堂練習與提問	Understanding Vowels(2) 母音介紹與應用(2)	1.5	
8/10	10:00-11:30	課堂練習與提問 練習小測驗	Review Practice 母音複習	1.5	
8/11	10:00-11:30	課堂練習與提問	Understanding Syllables and Special Pronunciation 英語的音節與特殊發音介紹 (1)	1.5	
8/12	10:00-11:30	課堂練習與提問 練習小測驗	Spelling and Phonics Practice 字母拼讀練習	1.5	
8/13	10:00-11:30	個人呈現	Individual Recitation 朗誦表演	1.5	

授課老師:

授課老師	專長
楊燕菁 老師	✓ 歐盟伊拉斯莫斯世界碩士：婦女與性別研究學（英國霍爾大學/西班牙格拉納達大學共同指導研修） ✓ 國立中正大學外文系比較文學研究所碩士 ✓ 國立彰化師範大學英語系 兼任教師 ✓ 靜宜大學觀光事業學系 兼任教師 ✓ 國立彰化師範大學語文中心 兼任教師

【線上教學 Easy Go】OFFICE 實務技巧應用班簡章
（線上直播互動課程）

課程特色：	疫情來襲線上教學儼然成為未來教育之趨勢，本課程適合具備 Microsoft Office Word/Excel/PowerPoint 軟體基本能力、對線上教學有需求的各級學校教師、補習安親教學工作者。特聘20年資深教學經歷講師，不藏私傳授你沒發現的寶藏功能，面對繁瑣課程文件及數據資料不再土法煉鋼，影音教材製作錄播也能輕鬆上手，讓你學會馬上 Level UP 化身 Office 大神！學會活用軟體提升教學工作效率。
招生對象：	對線上教學有需求的各級學校教師、補習安親教學工作者。
招生名額：	10-20名，額滿截止。☆公務員及教師可登錄研習時數☆
課程時間：	2021/08/11-08/27(每週一/三/五)18:00-21:00(每堂3小時/共8堂24小時)
上課方式：	本課程使用Google Meet線上進行同步授課，學員不須註冊帳密，上課前使用電腦、手機、平板連結本校專屬上課網址即可加入會議室。繳費後提供專人服務協助您進行線上測試，上課前本校將E-mail上課資訊至您電子信箱。 **☞線上直播互動課程特色☜** ★線上直播形式、線下課後群組 ★教學內容扎實、案例詳盡豐富 ★實務操作練習、成果發表討論
課程費用：	課程費用每人新台幣6,000元　**防疫期間限定優惠價$4,800元/人**
報名步驟：	線上報名，請至本校進修學院報名管理系統報名。如第一次報名，請先申請帳號。(https://aps.ncue.edu.tw/cee/index.php) 即日起受理報名至110年07月31日(星期六)止。
繳費方式：	承辦單位於開課前統一以 E-Mail 寄送繳費單通知繳款作業。請依繳費期限內線上繳款，或下載列印於全國各地郵局、ATM 轉帳、四大超商等管道完成課程費用繳交，方完成報名手續。
退費方式：	學員完成報名繳費後，因故申請退費，應依下列方式辦理： （一）學員自報名繳費後至開班上課日前申請退費者，退還已繳學費之九成。自開班上課之日起算未逾總時數三分之一申請退費者，退還已繳學費之1/2。開班上課時間已逾總時數三分之一始申請退費者，不予退還。 （二）已繳代辦費應全額退還。但已購置成品者，發給成品。 （三）學校因故未能開班上課，應全額退還已繳費用。
注意事項：	**（一）學員上課前請務必先測試至少二種裝置能使用視訊軟體，並確認麥克風及耳機等音訊，避免正式上課當天連上或使用遇到問題。** **（二）本班為非學分班，出席線上課程達2/3(含)以上者，頒發推廣教育證明書，本單位將掛號郵寄至您指定住址。** （三）錄取之學員一律不得辦理保留資格。 （四）每班報名人數如未達最低開班人數，本校保有不開班的權利，學員所繳報名費無息退還，不得異議。 （五）如遇風災、地震或重大災害等不可抗力之因素所造成的停課事項，將與學員商議擇期補課。 （六）本校保有最終修改此招生簡章權利。 本簡章如有未盡事宜，悉依本校相關規定辦理；課程資訊如有相關異動，以本校網站公告為準，以上內容主辦單位有權更改相關活動內容。
聯絡方式：	國立彰化師範大學進修學院 住址：500彰化市進德路一號 教學大樓6F

專業、服務、創新、國際化　『進』入彰師，『修』習美好

	電話：（04）723-2105分機5424 陳小姐 E-mail：chunen@cc.ncue.edu.tw
課程與師資	詳下表

課程單元	時段	課程大綱	時數
線上教學 Google Meet 使用秘笈	08/11	視訊會議與教學的控制與互動	3
		透過 Google 日曆在視訊會議共用檔案	
		結合 Jamboard 雲端協作白板	
		Google Meet 和 Google Classroom 結合	
		外掛教學：Google Meet 全自動點名、視訊上課、遠距會議建立出席名單	
		視訊會議與教學的控制與互動	
活用 PowerPoint 製作線上影音教材	08/13	數位教材製作的基本概念	3
		使用 PowerPoint 完成數位教材製作	
		實際範例引導使用 PPT 完成數位教材	
		將數位教材上傳到 Youtube 平台的設定	
活用 Word 版型美化講義	08/16	Word 基本排版技巧	3
		透過大綱模式建立階層	
		Word 好用的樣式功能	
		怎麼完成頁首頁尾	
		快速產生目錄	
活用 Excel 進行學生成績資料分析	08/18	如何用 excel 對學生成績進行分析與統計	3
		快速轉換學生考試成績等級	
		快速統計學生考試成績分佈情況	
		如何對學生考試成績進行資料分析	
		如何將學生考試成績轉換成圖表	
透過 Google 雲端協作平台進行教學	08/20	Google 也有 Office(試算表、簡報)	3
		Google 線上問卷製作	
		Google 日曆變身隨身秘書	
		Youtube 影片功能應用	
		利用 Google 協作平台完成個人教學網站	
Office 跨軟體文書協作應用	08/23	快速將 Word 文件變成簡報	3
		簡報內容如何擷取成文字文件	
		簡報中快速編修 Excel 圖表	
		利用 Word 合併列印 Excel 資料	
		將 Excel 運算資料內嵌入 Word 文件	
Office 資料視覺化與多媒體應用	08/25	資料視覺文化的好處	3
		文字資料數據視覺化(Smartart)	
		雲端視覺化工具	
		轉場效果的使用	
		動畫在簡報裡的深入運用	
線上教學教材成果發表與討論	08/27	完成第一份電子書	3
		秀出個人的教學影片	
		教學網站開張了	

教師姓名	儲昭芳	現職	巨匠電腦講師、勞動部產投計畫講師
教師專長	Office(97~365)全系列、網路行銷應用、Google 關鍵字操作、影像編修剪輯		
證照獲獎	✓ Microsoft Office MOS (2000、2002、2007、2010、2013、2016、2019)Expert 全系列證照 Microsoft Master ✓ TQC 認證合格監評人員證書 ✓ TQC Office 全系列證照 ✓ Google、 Yahoo 關鍵字廣告講師授課証書 ✓ 2010、2015年度巨匠電腦績優講師 ✓ 全國社區大學服務績優講師		
教學經歷	✓ 台中市政府研考會、台中地方法院教育訓練講師 ✓ 文化部、台灣文學館、參山國家風景區、台中創意文化園區訓練講師 ✓ Google 彰濱廠區 Excel 教育訓練、榮民服務處網頁證照班講師 ✓ 彰化、南投縣政府、衛生局、郵局、環保局教育訓練講師 ✓ 車測中心、寶成公司、台灣賓士、麥當勞、彰化基督教醫院教育訓練、三菱電機、全聯..等等企業教育訓練講師 ✓ 亞洲大學、建國科大、僑光科大、弘光科大業師 ✓ 育達、員林家商、嘉義華南高商簡報選手訓練 ✓ NCC 教育訓練講師、凱擘寬頻網站設計、中洲科大視傳系網站設計		
專書著作	✓ 銀髮爸媽第一次玩 Windows 10就上手：手機×平板×筆電一次就搞定(2016) ✓ Office 2013雲端職場達人技：OneNote 數位筆記、Word 圖文編排、Excel 分析應用、PowerPoint 專業簡報、Outlook 人脈管理(2015)		

【特別的歌給特別的你】音樂治療融入教學實務應用班招生簡章

課程特色：	音樂治療是表達性藝術治療的一環，以臨床實證為基礎的治療方式，使用歌唱、聆聽、敲擊樂器、即興創作、肢體律動等多元的音樂體驗，提升專注力、社交技巧、人際互動、口語溝通、情緒心理、肢體協調、將低焦慮、緊張等功能性目標。音樂療育可用於幼兒早期療育、兒童與青少年輔導、特殊教育學生、高齡者的學習活動中，為安全、非侵入性的療育方式，同時提供聽覺、觸覺、視覺、本體覺等刺激來活化大腦，有效協助學習者的整體發展。 本課程特聘美國國家考試合格音樂治療師-賴冠樺老師授課，學員結業後可廣泛應用於各項表達式藝術、社團、諮商輔導等教學活動之引導及帶領，協助學習者舒緩情緒，提升人際互動技巧，也改善學習認知、動作技能、社會適應等能力。
招生對象：	1. 對音樂治療有興趣者、欲將音樂治療融入教學工作者。 2. 適合學校輔導老師、心理諮商師、特殊教育師資、社福機構講師。 3. 補習班或安親才藝教師。
招生名額：	10-30名，額滿截止。
課程時間：	2021/08/07、08/08、08/14、08/15(六&日共4天) 上午09:00-12:00(每日3小時 合計12小時) ☆公務員及教師可登錄研習時數☆
遠距線上：	本課程為遠距直播互動課程，使用Google Meet線上進行同步授課，學員不須註冊帳密，上課前使用電腦、手機、平板連結本校提供之專屬上課網址即可加入會議室。繳費後提供專人服務協助您進行線上測試，上課前本校將E-mail上課資訊至您電子信箱。 **線上直播互動課程特色** ★線上直播形式、線下課後群組 ★教學內容扎實、案例詳盡豐富 ★分組互動討論、開拓新社交圈
課程費用：	課程費用每人新台幣4,500元 特別優惠：防疫期間享優惠價$3,200元/人
報名步驟：	線上報名，請至本校進修學院報名管理系統報名。如第一次報名，請先申請帳號。(https://aps.ncue.edu.tw/cee/index.php) 即日起受理報名至110年07月31日(星期六)止。
繳費方式：	承辦單位於開課前統一以E-Mail寄送繳費單通知繳款作業。請依繳費期限內下載列印，並於全國各地郵局、ATM 轉帳、四大超商等管道完成課程費用繳交，方完成報名手續。
退費方式：	學員完成報名繳費後，因故申請退費，應依下列方式辦理： （一）學員自報名繳費後至開班上課日前申請退費者，退還已繳學費之九成。自線上課程正式上課後，將不予退還。 （二）已繳代辦費應全額退還。但已購置成品者，發給成品。 （三）學校因故未能開班上課，應全額退還已繳費用。
注意事項：	（一）學員上課前請務必先測試至少二種裝置能使用視訊軟體，並確認麥克風及耳機等音訊，避免正式上課當天連上或使用遇到問題。 （二）本班為非學分班，出席課程達2/3(含)者，以後台系統在線時間計算，須發推廣教育研習證明書，本單位將掛號郵寄至您指定住址。

	（三）錄取之學員一律不得辦理保留資格。 （四）每班報名人數如未達最低開班人數，本校保有不開班的權利，學員所繳報名費無息退還，不得異議。 （五）如遇風災、地震或重大災害等不可抗力之因素所造成的停課事項，將與學員商議擇期補課。 （六）本校保有最終修改此招生簡章權利。 本簡章如有未盡事宜，悉依本校相關規定辦理；課程資訊如有相關異動，以本校網站公告為準，以上內容主辦單位有權更改相關活動內容。
聯絡方式：	國立彰化師範大學進修學院 住址：500彰化市進德路一號 教學大樓6F 電話：(04) 723-2105分機5424 洪先生 E-mail：hung1031@cc.ncue.edu.tw
其　　他：	☆本課程提供各領域教師及對音樂治療領域有志人士參加，結訓所頒發之推廣教育研習證書非音樂治療師資格認證☆
課程與師資	詳下表

課程單元	時段	課程大綱	時數
音樂治療 應用於早期療育	08/07	音樂治療概念及理論	3
	08/08	音樂治療與早期療育	3
		音樂治療早療案例與實務呈現	
音樂治療應用於 特殊需求兒童及青少年	08/14	即興音樂治療介紹	3
		音樂治療與身心容納之窗	
	08/15	音樂治療與特殊需求兒童與青少年	3
		案例與實務分享	

教師姓名	學歷	經歷
賴冠樺 音樂 治療師	美國科羅拉多州立大學 音樂治療碩士 國立中山大學 音樂系豎笛演奏學士 美國合格音樂治療師 （證照字號第12112）	✓ 彰化基督教兒童醫院　音樂治療師 ✓ 彰化家扶中心　音樂治療師 ✓ 福榮融合教育基金會　音樂治療師 ✓ 康庭老人養護中心　音樂治療師 ✓ 臺南應用科技大學音樂系兼任講師 ✓ 帝寶教育基金會外聘音樂治療講師 ✓ 安禾復健診所音樂治療師 ✓ 路得啟智學園音樂治療師 ✓ 美國洛杉磯銀湖醫院（Silver Lake Medical Center）精神科音樂治療師

特別的歌給特別的你

音樂治療融入教學實務應用班

線上直播互動課程

課程特色

音樂治療是表達性藝術治療的一環，以臨床實證為基礎的治療方式，使用歌唱、聆聽、敲擊樂器、即興創作、肢體律動等多元的音樂體驗，提升專注力、社交技巧、人際互動、口語溝通、情緒心理、肢體協調、降低焦慮、緊張等功能性目標。本課程特聘美國國家考試合格音樂治療師-賴冠樺老師授課，學員結業後可廣泛應用於各項表達式藝術、社團、諮商輔導等教學活動之引導及帶領，協助學習者舒緩情緒，提升人際互動技巧，也改善學習認知、動作技能、社會適應等能力。

課程資訊

◆招生對象：1. 對音樂治療有興趣者、欲將音樂治療融入教學工作者。
2. 適合學校輔導老師、心理諮商師、特殊教育師資、社福機構講師。
3. 補習班或安親才藝教師。

◆課程時間：08/07、08/08、08/14、08/15(六/日)09:00-12:00(共12小時)

◆上課方式：本課程為遠距直播互動課程，使用Google Meet線上進行同步授課，學員不須註冊帳密，上課前使用電腦、手機、平板連結本校提供之專屬上課網址即可加入會議室。繳費後提供專人服務協助您進行線上測試，上課前三天本校將E-mail上課資訊及教材至您電子信箱。

◆課程費用：防疫期間限定優惠3,200元/人

◆課程單元：
08/07、08/08 音樂治療應用於早期療育 6hr
08/14、08/15 音樂治療應用於特殊需求兒童及青少年 6hr

公務人員及教師可登錄研習時數

師資介紹

賴冠樺 音樂治療師

◆學歷：
◇美國科羅拉多州立大學 音樂治療碩士
◇國立中山大學 音樂系暨笛演奏學士
◇美國合格音樂治療師 （證照字號第12112）

◆經歷：
◇彰化基督教兒童醫院 音樂治療師
◇彰化家扶中心 音樂治療師
◇福榮融合教育基金會 音樂治療師
◇康庭老人養護中心 音樂治療師
◇臺南應用科技大學音樂系兼任講師
◇美國洛杉磯銀湖醫院
(Silver Lake Medical Center)
精神科音樂治療師

★ 線上直播形式、線下課後群組
★ 教學內容扎實、案例詳盡豐富
★ 分組互動討論、開拓新社交圈

本課程提供各領域教師及對音樂治療領域有志人士參加，結訓所頒之推廣教育研習證書非音樂治療師資格認證。

線上報名

進修學院進修教育研究中心辦公室
住址:500彰化市進德路一號 教學大樓6樓
電話:(04)723-2105分機#5424
信箱:hung1031@cc.ncue.edu.tw 洪先生

國立彰化師範大學
National Changhua University of Education

線上教學 Easy Go

OFFICE實務技巧應用班

直播互動課程

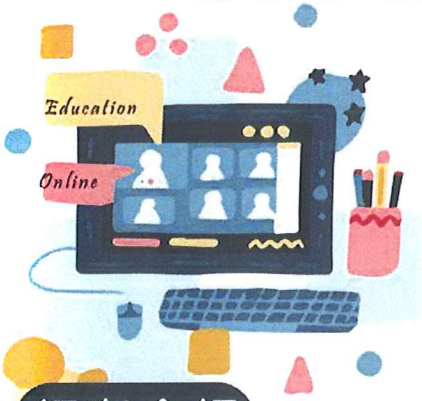

課程資訊

防疫期間限定優惠價4,800元

招生對象：1.對線上教學有需求的各級學校教師
2.補習安親教育工作者

課程時間：2021/08/11-08/27(每週一/三/五)
18:00-21:00(八堂，共24小時)

上課方式：本課程使用Google Meet線上進行同步授課，學員不須註冊帳密，上課前使用電腦、手機、平板連結本校專屬上課網址即可加入會議室。繳費後提供專人服務協助您進行線上測試，上課前本校將E-mail上課資訊至您電子信箱。

W E P

師資介紹

儲昭芳 老師

★教師經歷：
巨匠電腦講師、勞動部產投計畫講師
公民營機構教育訓練講師
TQC認證合格監評人員

★教師專長：
Office(97～365)全系列、
網路行銷應用、Google關鍵字操作
影像編修剪輯

課程特色

疫情來襲線上教學儼然成為未來教育之趨勢，本課程適合具備MS Office Word/Excel/PowerPoint軟體基本能力、對線上教學有需求的各級學校教師、補習安親教學工作者。特聘20年資深教學經歷講師，不藏私傳授你沒發現的寶藏功能，面對繁瑣課程文件及數據資料不再土法煉鋼，影音教材製作錄播也能輕鬆上手，讓你學會馬上Level UP 升級化身Office大神！學會活用軟體提升教學工作效率。

★ 線上直播形式、線下課後群組

★ 教學內容扎實、案例詳盡豐富

★ 實務操作練習、成果發表討論

★ 公務員及教師可登錄研習時數

課程單元

日期	星期	單元內容
8/11	三	線上教學Google Meet 使用秘笈
8/13	五	活用PowerPoint製作線上影音教材
8/16	一	活用Word版型美化講義
8/18	三	活用Excel 進行學生成績資料分析
8/20	五	透過Google雲端協作平台進行教學
8/23	一	Office跨軟體文書協作應用
8/25	三	Office資料視覺化與多媒體應用
8/27	五	線上教學教材成果發表與討論

線上報名

進修學院進修教育研究中心辦公
住址:500彰化市進德路一號 教學大樓6
電話:（04）723-2105分機 5463
信箱:chunen@cc.ncue.edu.tw 陳小姐

國立彰化師範大學
National Changhua University of Education

2021 Summer
英語發音輕鬆學

線上互動課程

課程特色

Phonics（自然發音）是美語系國家教育孩子學習美語的入門課程。自然發音的基本作用，類似我們小時候學的kk音標；不同的是，kk音標是發展一套英文字母以外的符號，而自然發音使用的就是26個英文字母本身。

學習Phonics的好處在於可協助孩子建立直覺般的「字音聯結」，加快閱讀速度，順暢且正確地將英文說出來，對建立學習自信心有莫大的幫助；此外，具備自然發音基礎，也能有效降低孩子背單字的記憶的負擔，而正確學習Phonics能幫助建立敏銳的音韻識覺，對聲音的辨識與區別能力正是聽力最重要的練習。

課程資訊

適合對象：
1. 國小五年級提前欲先修者
2. 國小六年級升國中準備者
3. 國中欲提升自我英語能力者
4. 欲提升自我英語發音對話者

★需提前了解GOOGLE MEET程式基礎使用★

招生名額：限量20席

研習時間：
2021年08月02日(一)～08月06日(五)
2021年08月09日(一)～08月13日(五)
(10天合計共15小時)

上課地點：遠距線上課程

課程費用：
課程研習費用新台幣**2,400元**
2人同行報名享優惠**2,000元/人**

師資介紹 楊燕菁 老師

專長	◆歐盟伊拉斯莫斯世界碩士：婦女與性別研究學（英國霍爾大學/西班牙格拉納達大學共同指導研修） ◆國立中正大學外文系比較文學研究所碩士 ◆國立彰化師範大學英語系 兼任教師 ◆靜宜大學觀光事業學系 兼任教師 ◆國立彰化師範大學語文中心 兼任教師

課程單元

每次上課時間10:00～11:30
10天合計共15小時

時間	課程單元	課程大綱
8/2	課堂練習與提問	Understanding Phonics and KK phonetics 認識自然發音和KK音標的異同、字母正確念法
8/3	課堂練習與提問	Understanding Consonants(1) 子音介紹與應用(1)
8/4	課堂練習與提問	Understanding Consonants(2) 子音介紹與應用(2)
8/5	課堂練習與提問 練習小測驗	Review Practice子音複習
8/6	課堂練習與提問	Understanding Vowels(1) 母音介紹與應用(1)
8/9	課堂練習與提問	Understanding Vowels(2) 母音介紹與應用(2)
8/10	課堂練習與提問 練習小測驗	Review Practice母音複習
8/11	課堂練習與提問	Understanding Syllables and Special Pronunciation 英語的音節與特殊發音介紹(1)
8/12	課堂練習與提問 練習小測驗	Spelling and Phonics Practice 字母拼讀練習
8/13	個人呈現	Individual Recitation 朗誦表演

線上報名

進修學院進修教育研究中心辦公
住址:500彰化市進德路一號 教學大樓6
電話:(04) 723-2105分機5424 洪先生
信箱:hung1031@cc.ncue.edu.tw

國立彰化師範大學
National Changhua University of Education

直播互動課程

繪本的手作遊戲

繪本創作在閱讀寫作教學的活用

課程特色

近年來，繪本已成為學童學習的重要讀物，幼兒園裡廣泛運用繪本為教材，或是教育部以繪本作為送給小一新生閱讀起步走的入學禮物，都彰顯繪本在幼兒及小學階段學習的重要性，因此本課程進行繪本的專題探討，期能達成以下目標：

★透過生動的繪本創作與手作教學，激發讀寫興趣與能力。

★開發活化與深化的教學知能，從一本繪本的產出體驗，實踐跨領域素養導向教學的理念與具體學習。

本課程邀請有多本繪本教學著作的林美琴老師教導各位學員認識繪本與分齡繪本選擇並有繪本教學實例和教案實作讓學員能夠廣泛運用在教學模式之中使教學課程能更為活潑生動。

師資介紹 林美琴 老師

學歷	臺灣師範大學 國文系 學士 美國南加州大學 東亞語言與文化 研究所 碩士
專長	•台灣文學暨讀寫教育研究 •閱讀寫作 •親子共讀 •生命書寫相關領域教學及培訓 •創意教學

課程資訊

公務員及教師可登錄研習時數

★參加對象：

1. 幼兒園老師、補習班及安親班教師
2. 想培養第二專長，提升自我能力者
3. 對繪本教育有興趣的家長及一般民眾
4. 未來想從事繪本教學相關事業者

★課程費用：原價4,000元 贈林美琴老師所著繪本教學書一本

防疫期間限定優惠價3,400元

★上課方式：本課程為遠距課程，使用Google Meet線上進行同步授課，學員不須註冊帳密，上課前使用電腦、手機、平板連結本校提供之專屬網址即可加入會議室。繳費後提供專人服務協助您進行線上測試，上課前將E-mail上課資訊至電子信箱。

課程單元

時間	7月18日	8月01日
9:00-10:30	手作繪本的異想世界 —繪本內容發想	手作繪本快樂玩(一) —繪本製作DIY
10:30-12:00	手作繪本的異想世界 —繪本內容創作	手作繪本快樂玩(二) —繪本製作DIY
12:00-13:30	午休	午休
13:30-15:00	創造力烘焙王 —從內容構思到分鏡圖的設計	手作繪本快樂玩(三) —手作繪本愛上閱讀與寫作
15:00-17:00	好繪本，如何好? —內頁圖文創作技巧	手作繪本大觀園 —繪本創作的檢視 與活用的無限可能

★線上直播形式、線下課後群組 ★教學內容扎實、案例詳盡豐富 ★分組互動討論、開拓新社交圈

線上報名

進修學院進修教育研究中心辦公室
住址:500彰化市進德路一號 教學大樓6樓
電話:(04)723-2105分機5424
信箱:hung1031@cc.ncue.edu.tw 洪先生

國立彰化師範大學
National Changhua University of Education